

HIER SPIELT DAS LEBEN

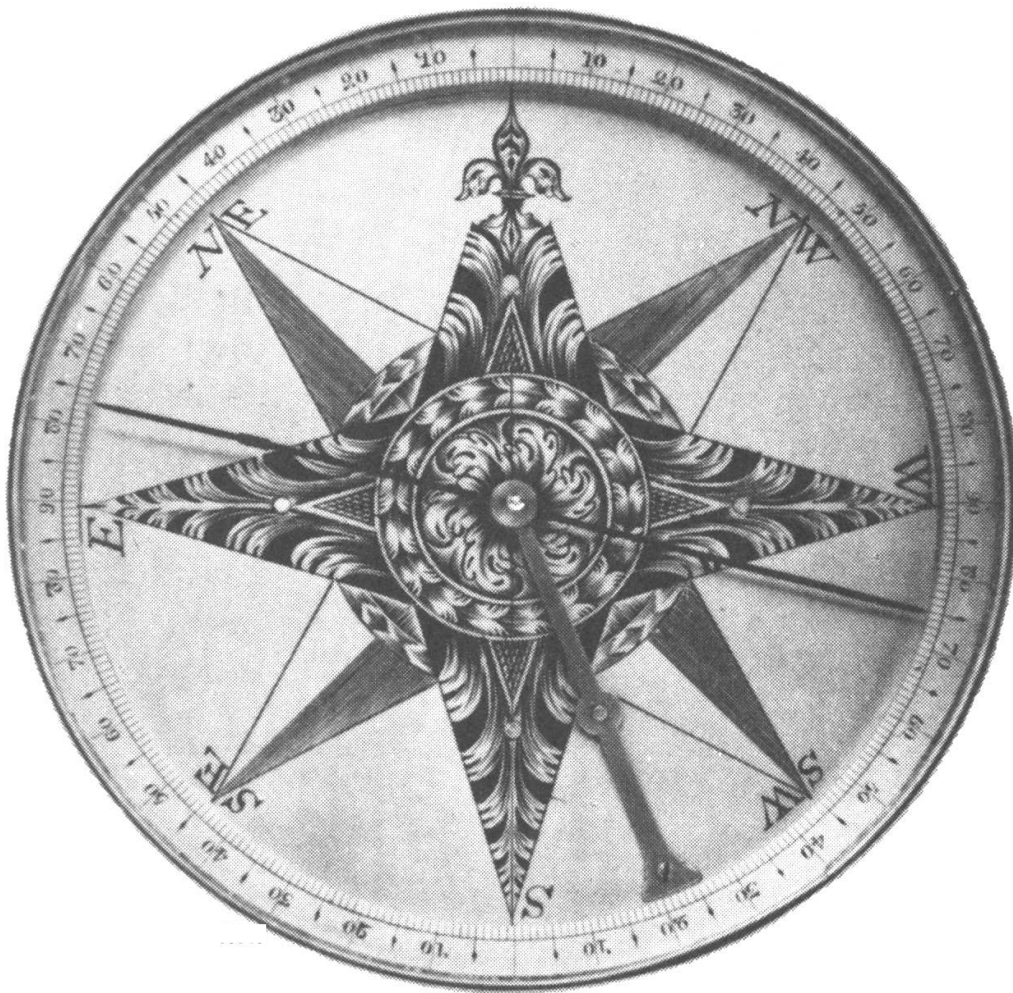

KOMPASS



Der Leitfaden für alle Kurse rund um die Pfadi Kanton Bern

Inhaltsverzeichnis

Leitpfadkurs.....	4
Piokurs.....	5
Futurakurs.....	6
Technikprüfung.....	7
Basiskurs Wolfsstufe oder Pfadistufe.....	8
Aufbaukurs Wolfsstufe oder Pfadistufe.....	9
Einführungskurs Biberstufe.....	10
Einführungskurs Wolfsstufe.....	11
Einführungskurs Teens.....	12
Einführungskurs Piostufe.....	13
Einführungskurs Roverstufe.....	14
Einführungskurs PTA.....	15
Weiterbildung Stufenmethodik.....	16
Weiterbildung Technik (Weiterbildung im Bereich Technik).....	17
Panoramakurs.....	18
AL-Kurs.....	19
Coachkurs.....	20
Topkurs.....	21
LKB-Kurs.....	22
Spektrumskurs.....	23
Gilwellkurs.....	24
Expertenkurs.....	25
Sicherheitsmodul.....	26

Leitpfadikurs

Organisator:	Region / Bezirke, Abteilung
J+S-Kursart:	evtl. Lager LS/T Teens
Mindestalter:	13 oder 14 (Jahr in welchem der / die TN Leitpfadi wird)
Dauer des Kurses:	2 – 4 Ausbildungstage
Zielpublikum:	Mitglied Pfadistufe
Teilnahmebedingung:	keine
Empfehlung:	Abteilung
Künftige Funktion:	Leitpfadi in einem Fähnli der Pfadistufe

Der Kurs bildet die TN darin aus, Verantwortung für kleinere Aktivitäten der Pfadistufe zu übernehmen, das Leben im Fähnli aktiv mitzugestalten und den Zusammenhalt im Fähnli zu stärken

Piokurs

Organisator:	Region / Bezirke
J+S-Kursart:	Lager LS/T Teens
Mindestalter:	14 oder 15 (Jahr in welchem der / die TN Pio wird)
Dauer des Kurses:	4 – 8 Ausbildungstage
Zielpublikum:	Mitglied Pfadistufe oder Piostufe
Teilnahmebedingung:	keine
Empfehlung:	Abteilung
Künftige Funktion:	Mitglied Piostufe

Der Kurs ermöglicht den TN, vorbildliches Piostufenprogramm zu erleben, sich als Pio aktiv in einer Equipe einbringen zu können und ihre Pfaditechnikenkenntnisse zu vertiefen.

Futurakurs

Organisator:	Region / Bezirke
J+S-Kursart:	Lager LS/T Teens
Mindestalter:	16 Jahre
Dauer des Kurses:	4 – 8 Ausbildungstage
Zielpublikum:	Mitglied Piostufe
Teilnahmebedingung:	Leitpfadikurs erwünscht, Piokurs erwünscht
Empfehlung:	Abteilung
Künftige Funktion:	Mitglied Piostufe, „Schnupperling“ in der Wolfs- oder Pfadistufe

Der Kurs motiviert die TN, eine Leitertätigkeit auf der Wolfs- oder Pfadistufe zu übernehmen, indem er ihnen einen Einblick in diese beiden Stufen ermöglicht. Er zeigt ihnen auf, welche Verantwortung ein/-e Leiter/-in hat und befähigt sie zur Planung und Durchführung von einzelnen Aktivitäten.

Anerkennung: Bei bestandenem Futurakurs kannst du gemeinsam mit der erfolgreich absolvierten Technikprüfung und dem Nothelferkurs den Basiskurs besuchen.

Technikprüfung

Organisator:	Bezirk
J+S-Kursart:	
Mindestalter:	16 Jahre
Dauer des Kurses:	mindestens 4 Stunden
Zielpublikum:	zukünftige LeiterInnen die den Basiskurs besuchen wollen
Teilnahmebedingung:	Kenntnisse im sportfach-technischen Bereich
Empfehlung:	Abteilung
Künftige Funktion:	Mitglied Plostufe, „Schnupperling“ in der Wolfs- oder Pfadistufe
Kursinhalt:	Prüfung in den Bereichen <ul style="list-style-type: none">▪ Kartenkunde▪ Lagerbau und Pioniertechnik▪ Erste Hilfe▪ Natur und Umwelt
Anerkennung:	Bei bestandener Technikprüfung kannst du gemeinsam mit dem erfolgreich absolvierten Futurakurs und dem Nothelferkurs den Basiskurs besuchen.

Basiskurs Wolfsstufe oder Pfadistufe

Organisator:	Pfadi Kanton Bern	
J+S-Kursart:	Basiskurs Wolfsstufe:	Leiterkurs LS/T Kids
	Basiskurs Pfadistufe:	Leiterkurs LS/T Teens
Mindestalter:	17 Jahre	
Dauer des Kurses:	7 – 9 Ausbildungstage	
Zielpublikum:	Basiskurs Wolfsstufe:	zukünftige Mitglieder eines Leitungsteams einer Wolfsmeute
	Basiskurs Pfadistufe:	zukünftige Mitglieder eines Leitungsteams eines Stamms / Trupps
Teilnahmebedingung:	Futurakurs bestanden Nothilfekurs bestanden Technikprüfung bestanden SLRG-Ausbildung gemäss Empfehlung von J+S erwünscht	
Empfehlung:	Abteilung	
Künftige Funktion:	Basiskurs Wolfsstufe:	Mitglied eines Leitungsteams einer Wolfsmeute
	Basiskurs Pfadistufe:	Mitglied eines Leitungsteams eines Stamms / Trupps
Kursinhalt:	Einführung in die langfristige Planung, Erwerb von Wissen über den Entwicklungsstand und die Bedürfnisse der Kinder der Wolfs- oder Jugendlichen der Pfadistufe, Austausch von Ideen, Kennenlernen der Arbeit in anderen Abteilungen, vielfältige Erlebnisse mit Gleichaltrigen, Kennenlernen der Wolfs- oder Pfadistufenmethodik	
Anerkennung:	Nach bestandenem Basiskurs Wolfsstufe: GruppenleiterIn LS/T Kids	
	Nach bestandenem Basiskurs Pfadistufe: GruppenleiterIn LS/T Teens	

Aufbaukurs Wolfsstufe oder Pfadistufe

Organisator:	Pfadi Kanton Bern
J+S-Kursart:	Aufbaukurs Wolfsstufe: Leiterkurs LS/T Kids Aufbaukurs Pfadistufe: Leiterkurs LS/T Teens
Mindestalter:	18 Jahre
Dauer des Kurses:	7 – 9 Ausbildungstage
Zielpublikum:	Absolventen Basiskurs
Teilnahmebedingung:	Basiskurs bestanden SLRG-Ausbildung gemäss Empfehlung von J+S erwünscht
Empfehlung:	Abteilung
Künftige Funktion:	Verantwortliche/-r Einheitsleiter/-in oder Stufenleiter/-in, Lagerleiter/-in
Kursinhalt:	Vorbereitung auf die Funktion als Lagerleiter/-in, Vertiefung der Wolfs- oder Pfadistufen-Methodik, Erfahrungsaustausch mit TN und Kursleitung bezüglich eigener Leitungstätigkeit und Arbeit im Team, vom Kurs im Hinblick auf die eigenen Arbeit profitieren können, vielfältige Erlebnisse mit Gleichaltrigen
Anerkennung:	Nach bestandenem Kurs: LagerleiterIn LS/T (gilt für die vorhandenen Anerkennungen Kids/Teens, welche im Basiskurs erworben wurde)

Einführungskurs Biberstufe

Organisator:	Pfadi Kanton Bern
J+S-Kursart:	evtl. Modul Fortbildung LS/T
Mindestalter:	18 Jahre
Dauer des Kurses:	2 – 5 Ausbildungstage
Zielpublikum:	
Teilnahmebedingung:	Basiskurs bestanden
Empfehlung:	Abteilung
Künftige Funktion:	zukünftiges Mitglied eines Leitungsteams oder verantwortliche/-r Einheitsleiter/-in einer Biberkolonie
Kursinhalt:	Kenntnisse über die Umsetzung der Pfadigrundlagen auf der Biberstufe erlangen, Teilnehmende werden zu verantwortungsbewussten LeiterInnen der Biberstufe ausgebildet, Teilnehmende können das Programm für die Biberstufe stufengerecht behandeln
Anerkennung:	falls Modul Fortbildung: Verlängert die bisherigen Anerkennungen um 2 Jahre

Einführungskurs Wolfsstufe

Organisator:	Pfadi Kanton Bern
J+S-Kursart:	Einführungskurs LS/T Kids
Mindestalter:	17 Jahre
Dauer des Kurses:	2 – 5 Ausbildungstage
Zielpublikum:	GruppenleiterIn LS/T Teens der Pfadistufe oder LagerleiterIn in LS/T Teens Lagern
Teilnahmebedingung:	Basiskurs bestanden
Empfehlung:	Abteilung
Künftige Funktion:	Mitglied eines Leitungsteams oder verantwortliche/-r Einheitsleiter/-in einer Wolfsmeute
Kursinhalt:	<ul style="list-style-type: none">▪ du lernst die Wolfsstufe und deren Symbolik und Methodik kennen▪ du lernst das Sportfach J+S Kids Lager kennen▪ du bekommst neue Ideen für deine Leitertätigkeit▪ du kannst mit anderen Pfadi Erfahrungen austauschen▪ du kannst mit anderen Leuten über Probleme bei deiner Tätigkeit als Leiter sprechen
Anerkennung:	falls Modul Fortbildung: Verlängert die bisherigen Anerkennungen um 2 Jahre
	Nach bestandem Kurs: nach Basiskurs: GruppenleiterIn LS/T Kids nach Aufbaukurs: LagerleiterIn LS/T Kids

Einführungskurs Teens

Organisator:	Pfadi Kanton Bern
J+S-Kursart:	Einführungskurs LS/T Teens
Mindestalter:	17 Jahre
Dauer des Kurses:	2 – 5 Ausbildungstage
Zielpublikum:	GruppenleiterIn LS/T Kids der Wolfsstufe oder LagerleiterIn in LS/T Kids Lagern
Teilnahmebedingung:	Basiskurs bestanden
Empfehlung:	Abteilung
Künftige Funktion:	Mitglied eines Leitungsteams oder verantwortliche/-r Einheitsleiter/-in eines Stamms / Trupps
Kursinhalt:	<ul style="list-style-type: none">▪ du lernst die Pfadistufe und deren Methodik kennen▪ du lernst das Sportfach J+S Teens kennen▪ du bekommst neue Ideen für deine Leitertätigkeit▪ du kannst mit anderen Pfadi Erfahrungen austauschen▪ du kannst mit anderen Leuten über Probleme bei deiner Tätigkeit als Leiter sprechen
Anerkennung:	falls Modul Fortbildung: Verlängert die bisherigen Anerkennungen um 2 Jahre
	Nach bestandenem Kurs: nach Basiskurs: GruppenleiterIn LS/T Teens nach Aufbaukurs: LagerleiterIn LS/T Teens

Einführungskurs Piostufe

Organisator:	Pfadi Kanton Bern
J+S-Kursart:	evtl. Modul Lagerleiter LS/T, evtl. Modul Fortbildung LS/T
Mindestalter:	19 Jahre
Dauer des Kurses:	2 – 5 Ausbildungstage
Zielpublikum:	zukünftige EquipenleiterIn
Teilnahmebedingung:	Basiskurs bestanden
Empfehlung:	Abteilung
Künftige Funktion:	Leiter/-in einer Pioequipe (Equipenleiter/-in)
Kursinhalt:	<ul style="list-style-type: none">▪ Kennenlernen der Verantwortung eines/-r Equipenleiters/-in▪ Einführung in die Methodik der Piostufe▪ Erwerb von Wissen über den Entwicklungsstand und die Bedürfnisse der Jugendlichen der Piostufe▪ Austausch von Erfahrungen und Ideen
Anerkennung:	falls Modul Fortbildung: Verlängert die bisherigen Anerkennungen um 2 Jahre

Nach Abschluss des Kurses darfst du die Hauptleitung eines Piokurses übernehmen, insofern du auch den Aufbaukurs bestanden hast und ev. Zusätzlich den Panoramakurs ist besucht hast (ist erwünscht).

Einführungskurs Roverstufe

Organisator:	Pfadi Kanton Bern
J+S-Kursart:	evtl. Modul Fortbildung LS/T
Mindestalter:	17 Jahre
Dauer des Kurses:	2 – 5 Ausbildungstage
Zielpublikum:	Mitglied der Roverstufe
Erfahrung:	aktives Mitmachen auf Abteilungsebene oder Mitglied in einer Rotte
Empfehlung:	Abteilung
Künftige Funktion:	Mitglied der Roverstufe
Kursinhalt:	<ul style="list-style-type: none">▪ Einführung in die Methodik der Roverstufe▪ Motivation für eine weitere Tätigkeit in der Pfadibewegung tanken▪ Austausch von Erfahrungen und Ideen
Anerkennung:	falls Modul Fortbildung: Verlängert die bisherigen Anerkennungen um 2 Jahre

Einführungskurs PTA

Organisator:	Pfadibewegung Schweiz
J+S-Kursart:	evtl. Modul Fortbildung LS/T
Mindestalter:	17 Jahre
Dauer des Kurses:	2 – 5 Ausbildungstage
Zielpublikum:	Mitglied eines Leitungsteams einer PTA-Gruppe
Teilnahmebedingung:	Basiskurs oder Aufbaukurs erwünscht
Empfehlung:	Abteilung
Künftige Funktion:	Mitglied eines Leitungsteams einer PTA-Gruppe
Kursinhalt:	<ul style="list-style-type: none">▪ Einführung in die langfristige Planung▪ Kennenlernen und auseinandersetzen mit den Pfadigrundlagen▪ Erwerb von Wissen über den Entwicklungsstand und die Bedürfnisse der Kinder und Jugendlichen mit Behinderungen▪ Austausch von Ideen▪ Kennenlernen der Arbeit in anderen Abteilungen▪ Vielfältige Erlebnisse mit Gleichaltrigen
Anerkennung:	falls Modul Fortbildung: Verlängert die bisherigen Anerkennungen um 2 Jahre

Weiterbildung Stufenmethodik

Rahmenbedingungen

Der Kurs ermöglicht den Teilnehmenden, sich in die Methodik einer bestimmten Stufe zu vertiefen, nachdem bereits in einem Basis- oder Einführungskurs die Grundzüge der entsprechenden Stufe kennengelernt wurden. Es besteht auch die Möglichkeit sich auf bestimmte Aspekte der Stufenmethodik zu beschränken und diese im Detail zu behandeln (z.B. Persönlicher Fortschritt auf der entsprechenden Stufe, Gesetz & Versprechen, stille Momente...). Die Kurse werden, bedingt durch ihren Inhalt, stufengetrennt durchgeführt.

Organisator: Bundesebene, KV, Region/Bezirk
J+S-Kursart: evtl. Modul Fortbildung LS/T
Dauer: 0.5 – 7 Ausbildungstage

Mindestalter: 18 Jahre

Zielpublikum: Mitleiter/-in oder Einheitsleiter/-in der Stufe, auf die der Kurs ausgerichtet ist.

Voraussetzungen: Basis- oder Einführungskurs der entsprechenden Stufe bestanden

Kursinhalt:

- Vertiefte Auseinandersetzung mit der Methodik einer bestimmten Stufe
- Austausch von Erfahrungen und Ideen

Anerkennung: falls Modul Fortbildung:
Verlängert die bisherigen Anerkennungen um 2 Jahre

Weiterbildung Technik (Weiterbildung im Bereich Technik)

- Organisator:** Pfadi Kanton Bern
- J+S-Kursart:** evtl. Lager LS/T Teens, evtl. Modul Fortbildung
- Mindestalter:** 16 Jahre
- Dauer des Kurses:** 1 – 7 Ausbildungstage
- Teilnahmebedingung:** Basiskurs oder Aufbaukurs erwünscht
- Empfehlung:** Abteilung
- Kursinhalt:**
- Einführung in die langfristige Planung
 - Kennenlernen und auseinandersetzen mit den Pfadigrundlagen
 - Erwerb von Wissen über den Entwicklungsstand und die Bedürfnisse der Kinder und Jugendlichen mit Behinderungen
 - Austausch von Ideen
 - Kennenlernen der Arbeit in anderen Abteilungen
 - Vielfältige Erlebnisse mit Gleichaltrigen
- Anerkennung:** falls Modul Fortbildung:
Verlängert die bisherigen Anerkennungen um 2 Jahre

Panoramakurs

Organisator:	Pfadibewegung Schweiz
J+S-Kursart:	---
Mindestalter:	19 Jahre
Dauer des Kurses:	6 – 8 Ausbildungstage
Zielpublikum:	LeiterInnen die sich persönlich weiterentwickeln wollen und eine weiterführende Ausbildung in der Pfadi anstreben
Teilnahmebedingung:	bestandener Aufbaukurs LS/T
Empfehlung:	Kantonalverband
Künftige Funktion:	Funktion innerhalb der PBS mit betreuenden Aufgaben (z.B. Abteilungsleitung, Regionsleitung, Stufenequipen, Kursleitungen, Kantonsleitungen usw.)
Kursinhalt:	<ul style="list-style-type: none"> ▪ du lernst neue Leute kennen und kannst mit ihnen Ideen und Erfahrungen austauschen ▪ du erlebst einen Kurs ganz ohne J&S ▪ du nimmst an Diskussionen über die Pfadi, ihre Grundlagen und deren Stellung in unserer Gesellschaft teil ▪ du planst und erlebst eine Unternehmung und weitere Pfadiaktivitäten ▪ du lernst neue Leute aus der ganzen Schweiz kennen und kannst mit ihnen Ideen und Erfahrungen austauschen ▪ du lernst die anderen Pfadistufen kennen ▪ du lernst internationale Organisationen (WAGGGS, WOSM) kennen ▪ du setzt dich vertieft mit den Pfadigrundlagen auseinander
Anerkennung:	Der Panoramakurs bildet die Basis für alle weiteren Ausbildungen in der PBS und bei J+S

AL-Kurs

Organisator:	Pfadi Kanton Bern
J+S-Kursart:	evtl. Modul Fortbildung LS/T
Mindestalter:	19 Jahre
Dauer des Kurses:	2.5 - 6 Ausbildungstage
Zielpublikum:	zukünftige, aktive und erfahrene AbteilungsleiterInnen
Voraussetzungen:	Panoramakurs erwünscht
Künftige Funktion:	AbteilungsleiterIn
Kursinhalt:	<ul style="list-style-type: none">▪ du lernst verschiedene Instrumente und Methoden zur Leitung einer Abteilung kennen▪ du lernst das Betreuen von LeiterInnen▪ du lernst grössere Anlässe der Abteilung (Waldweihnacht, Werbeübung ...) zu organisieren▪ du lernst die kantonale Leitung und deren Aufgabe kennen▪ du erhältst die Möglichkeit mit anderen AL's Erfahrungen und auch Probleme auszutauschen
Anerkennung:	falls Modul Fortbildung: Verlängert die bisherigen Anerkennungen um 2 Jahre

Coachkurs

Organisator:	Pfadibewegung Schweiz
J+S-Kursart:	Coachkurs
Mindestalter:	21 Jahre
Dauer des Kurses:	2.5 – 4 Ausbildungstage
Zielpublikum:	Zukünftige J+S und PBS Coaches der Abteilungen
Teilnahmebedingung:	Aufbaukurs (Modul Lagerleiter LS/T) und Panoramakurs bestanden Erfahrung als verantwortliche/r Leiter/-in in einem Pfadilager erwünscht
Empfehlung:	Kantonalverband
Künftige Funktion:	Betreuung einer Abteilung
Kursinhalt:	<ul style="list-style-type: none">▪ du lernst die J&S Administration kennen▪ du lernst mögliche Beurteilungsformen eines Programms kennen▪ du lernst Grundlagen für die Betreuung▪ du lernst die Sicherheitsbestimmungen von J&S kennen
Anerkennung:	Als J+S Coach kannst du J+S Lager aus allen Sportfächern betreuen

Topkurs

Organisator:	Pfadibewegung Schweiz
J+S-Kursart:	Verbandsausbildnerkurs
Mindestalter:	21 Jahre
Dauer des Kurses:	7 - 9 Ausbildungstage
Zielpublikum:	AusbildnerIn in PBS und J+S-Kursen
Teilnahmebedingung:	<ul style="list-style-type: none">▪ Anerkennung Lagerleiter LS/T Teens und Kids▪ besuchter Panoramakurs▪ Mitleitung eines Basis-, Aufbau- oder Panoramakurses
Künftige Funktion:	AusbildnerIn in PBS und J+S-Kursen
Kursinhalt:	<ul style="list-style-type: none">▪ Du lernst Methoden zu Ausbildung von Jugendlichen kennen▪ Du lernst neue Leute kennen und kannst mit ihnen Ideen und Erfahrungen austauschen▪ Du lernst Feedback geben▪ Du lernst TeilnehmerInnen zu betreuen▪ Du erlebst selbst geplante Aktivitäten und erhältst so neue Ideen dafür▪ Du hast die Möglichkeit die Ausbildung zum Coach zu machen▪ Du lernst einen Ausbildungskurs planen, durchführen und auswerten▪ Du lernst das führen eines Teams
Anerkennung:	AusbildnerIn Lagersport/Trekking Teens und Kids J+S Coach (gilt für alle Sportfächer)

LKB-Kurs

Organisator:	Pfadibewegung Schweiz
J+S-Kursart:	LeiterkursbetreuerIn
Dauer des Kurses:	1 – 2 Ausbildungstage
Zielpublikum:	Leitung von Ausbildungskursen ab Niveau Basiskurs (mind. 1 Kurs als Hauptkursleiter/-in)
Teilnahmebedingung:	<ul style="list-style-type: none">▪ Coachkurs erwünscht▪ <i>LKB für BSV-Kurse:</i> Panoramakurs und Topkurs bestanden▪ <i>LKB für J+S-Kurse:</i> J+S-Expertenkurs LS/T <p>Leitung von Ausbildungskursen ab Niveau Basiskurs (mind. 1 Kurs als Hauptkursleiter/-in)</p>
Künftige Funktion:	Leiterkursbetreuer/-in (BSV und/oder J+S)
Kursinhalt:	<ul style="list-style-type: none">▪ Die konkrete Umsetzung der Betreuung kennenlernen▪ Tipps zur Kursadministration und Wissen zum Kursbewilligungsverfahren erhalten▪ <input type="checkbox"/> Kriterien und Hilfsmittel zur Programmbeurteilung kennlernen▪ <input type="checkbox"/> Hintergründe zu aktuellen PBS- und J+S-Themen erfahren und mit Fachpersonen diskutieren
Anerkennung:	LKB

Spektrumskurs

Organisator:	Pfadibewegung Schweiz
J+S-Kursart:	---
Mindestalter:	21 Jahre
Dauer des Kurses:	5 – 8 Ausbildungstage
Zielpublikum:	Mitglied einer Leitung oder Equipe eines Verbandes (Bundesebene, KV, Region/Bezirk)
Teilnahmebedingung:	<ul style="list-style-type: none">▪ besuchter Panoramakurs▪ Aktives und engagiertes Mitglied einer Leitung oder Equipe eines Verbandes mit guten Kenntnissen der Pfadigrundlagen
Künftige Funktion:	Mitglied einer Leitung oder Equipe eines Verbandes (Bundesebene, KV, Region/Bezirk)
Kursinhalt:	<ul style="list-style-type: none">▪ du lernst diverse Ziele der Programmteile und Aktivitäten kreativ umzusetzen▪ du lernst das führen von Teams▪ du lernst die Betreuung einer Abteilung, eines Corps oder Bezirks ...▪ du lernst neue Arbeitsmethoden kennen▪ du lernst die Umsetzung der PBS Grundlagen▪ du lernst Personal und Projektmanagement kennen▪ du lernst neue Leute kennen und kannst mit ihnen Ideen und Erfahrungen austauschen
Anerkennung:	---

Gilwellkurs

Organisator:	Pfadibewegung Schweiz
J+S-Kursart:	---
Mindestalter:	23 Jahre
Dauer des Kurses:	5 - 10 Ausbildungstage
Zielpublikum:	LeiterInnen die sich persönlich weiterbilden möchten
Teilnahmebedingung:	<ul style="list-style-type: none">▪ besuchter Panoramakurs▪ die Bereitschaft am ganzen Kurs aktiv teilzunehmen
Empfehlung:	Kantonalverband
Künftige Funktion:	Mitarbeit in einer Bezirks- oder der Kantonalen-Leitung
Kursinhalt:	<ul style="list-style-type: none">▪ du erlebst die Gilwelltradition▪ erlebst wieder einmal ein Kurs als Teilnehmer▪ du führst selber ein Pfadiprojekt durch▪ du erhältst Ideen für weitere Pfadiprojekte▪ du setzt dich mit den Traditionen der Pfadi auseinander▪ du lernst neue Leute kennen und kannst mit ihnen Ideen und Erfahrungen austauschen▪ du lernst vielleicht TN aus anderen Ländern kennen
Anerkennung:	Gilwell-LeiterIn

Expertenkurs

Organisator:	Eidgenössische Sportschule Magglingen
Mindestalter:	22 Jahre
Dauer des Kurses:	4 Tage
Zielpublikum:	zukünftige KursleiterInnen
Voraussetzungen:	<ul style="list-style-type: none">▪ Anerkennung Lagerleiter LS/T und J+S Kids▪ Topkurs bestanden▪ Mitleitung in mindestens einem Basis- oder Aufbaukurs als AusbilderIn
Künftige Funktion:	KursleiterIn in Ausbildungskursen
Kursinhalt:	<ul style="list-style-type: none">▪ du lernst Mitglieder aus verschiedenen Jugendverbänden kennen und kannst mit ihnen Erfahrungen austauschen▪ du lernst die Administration für die Anmeldung eines Ausbildungskurses▪ du lernst neue Methoden zu Vermittlung der Kursinhalte kennen▪ du lernst neue/andere Sportarten kennen▪ du lernst J&S vertieft kennen
Anerkennung:	J+S Experte Lagersport/Trekking Teens und Kids

Sicherheitsmodul

- Organisator:** Pfadi Kanton Bern
- Mindestalter:** 17 Jahre
- Dauer des Kurses:** 2 Tage
- Zielpublikum:** Leiterinnen und Leiter die eine Verlängerung ihrer J+S Anerkennung benötigen und/oder an der Vertiefung ihrer Kenntnisse im angebotenen Fachgebiet interessiert sind
- Voraussetzungen:**
- bestandener Basiskurs oder Aufbaukurs
- Mögliche Fachgebiete:** Sicherheitsmodule werden in folgenden Fachgebieten angeboten:
- Wasseraktivitäten
 - Bergtrekking
 - Winteraktivitäten
- Kursinhalt:**
- du setzt dich aktiv und intensiv mit dem Thema auseinander und erlebst die Herausforderungen
 - deine Fähigkeiten im Fachgebiet werden für die Qualifikation beurteilt
 - du lernst die Neuigkeiten von J+S kennen
 - du bekommst neue Ideen für deine Leitertätigkeit
 - du kannst mit anderen Pfadi Erfahrungen austauschen
 - du kannst mit anderen Leuten über Probleme bei deiner Tätigkeit als Leiter sprechen
- Anerkennung:** Verlängert die bisherigen Anerkennungen um 2 Jahre
Nach bestandem Kurs:
Sicherheitsanerkennung im angebotenen Fachgebiet

HIER SPIELT DAS LEBEN



Ressort Ausbildung
051.2 10/11

Das Ausbildungsmodell der Pfadi Kanton Bern

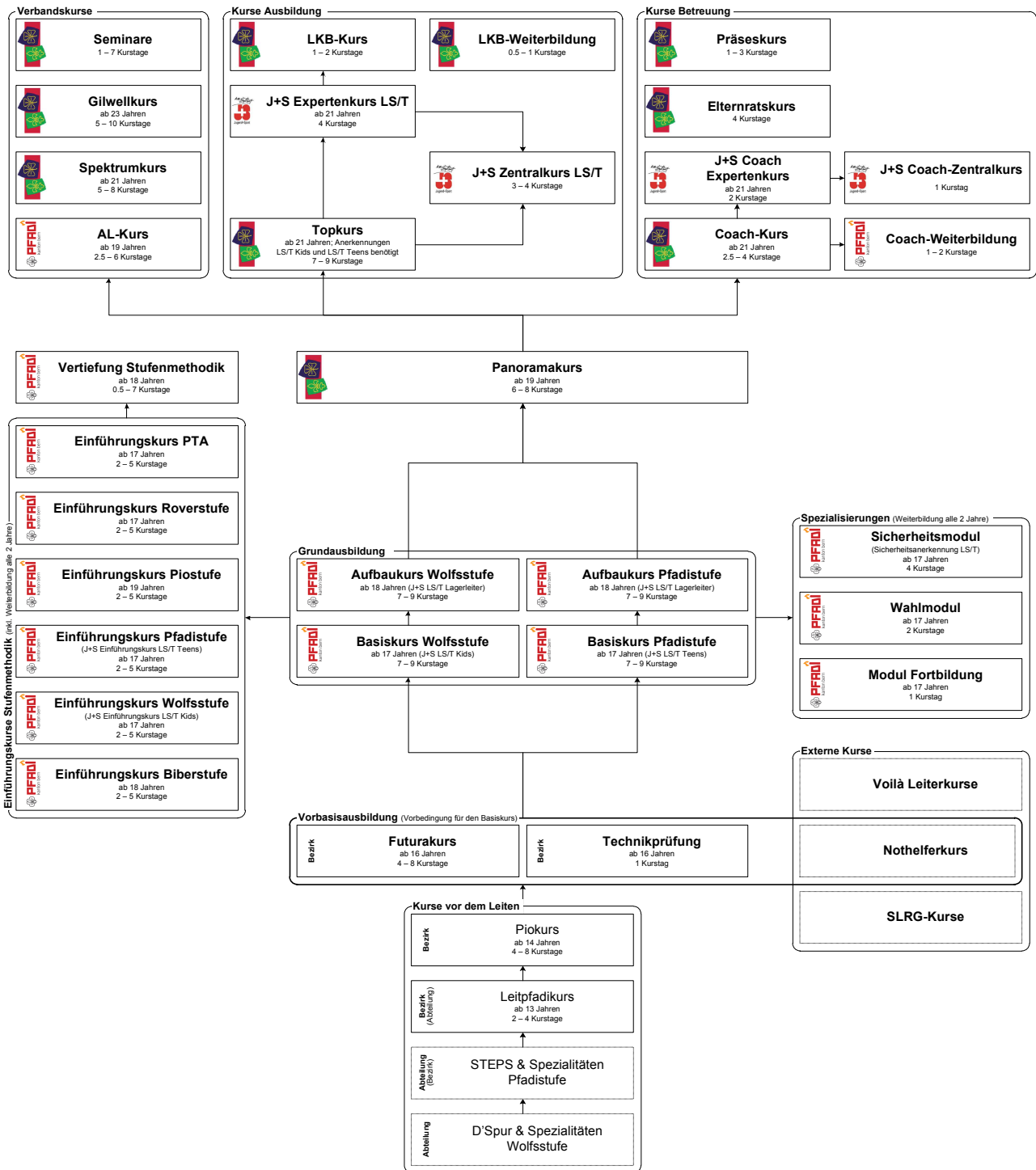

Lotteriefonds Kanton Bern



HIER SPIELT DAS LEBEN



Der Kompass soll jedem Leiter und jeder Leiterin dazu dienen, den richtigen Ausbildungskurs für sie zu finden. Er gibt Auskunft über:

- die Voraussetzungen für den Besuch eines Kurses
- wer den Kurs anbietet
- die Inhalte des jeweiligen Kurses
- die möglichen Tätigkeiten nach einem erfolgreichen Kursbesuch

Herausgeber:
Stand von:
Dokument:

Pfadi Kanton Bern, Ressort Ausbildung
Oktober 2011
017.2

Weitere Infos unter:

ausbildung@pfadibern.ch
www.pfadibern.ch/ausbildung